



Diário Oficial DO MUNICÍPIO DE PALMAS

ANO I Nº 84

PALMAS - TO, SEXTA-FEIRA, 23 DE JULHO DE 2010

SUMÁRIO

ATOS DO PODER EXECUTIVO	1
Secretaria Municipal de Planejamento e Gestão	51
Fundação Cultural de Palmas	51

ATOS DO PODER EXECUTIVO

DECRETO Nº 152, DE 22 DE JULHO DE 2010.

Homologa o resultado final do Concurso Público para o provimento de cargos do quadro de pessoal da Secretaria Municipal da Educação.

O PREFEITO DE PALMAS, no uso das atribuições que lhe confere o art. 71, inciso III da Lei Orgânica do Município, e em observância aos ditames do Edital nº 01, de 3 de maio de 2010, que normatizou o Concurso Público para provimento de cargos no âmbito da Secretaria Municipal da Educação,

DECRETA:

Art. 1º Fica homologado o resultado final do Concurso Público para o provimento de cargos do quadro de pessoal da Secretaria Municipal da Educação, consoante relação nominal dos candidatos aprovados e respectivas classificações, conforme os Anexos I, II e III deste Decreto.

Art. 2º As nomeações dos candidatos para os cargos que tenham sido aprovados ocorrerão de acordo com a necessidade do serviço e da dotação orçamentária, obedecida a classificação obtida no certame.

Art. 3º Este Decreto entra em vigor na data de sua publicação.

Palmas, 22 de julho de 2010

RAUL FILHO
Prefeito de Palmas

Danilo de Melo Souza
Secretário Municipal da Educação

Carlos Tadeu Zerbini Leão
Secretário Municipal de Planejamento e Gestão

Ivory de Lira Aguiar Cunha
Secretário Municipal de Governo

ANEXO I AO DECRETO Nº 152, DE 22 DE JULHO DE 2010.

NÍVEL FUNDAMENTAL (INCOMPLETO)

VAGAS DE PORTADORES DE NECESSIDADES ESPECIAIS

Agente Administrativo Educacional (Vagas: 8)

Classificação	Nome	Nota Final
1	MARIA APARECIDA MENDES SILVA	60,00
2	RAPHAEL ARAUJO BENTES	60,00
3	NOEMI BISPO ARANTE	58,00
4	CEZAR AUGUSTO RIBEIRO DE SOUZA	58,00
5	ELIO CASTRO DA SILVA	56,00
6	KAMILA MATOS BARROSO	50,00
7	NOEL PEREIRA DO SANTOS	50,00

8 PATRICIA MENDES COSTA 46,00

VAGAS DE AMPLA CONCORRÊNCIA

Agente Administrativo Educacional (Vagas: 34)

Classificação	Nome	Nota Final
1	GLAYDSON BATISTA BOTELHO	78,00
2	GERLAN CARLOS SILVA	78,00
3	GLENDA GRAMACHO DA SILVA	78,00
4	JULIANA BATISTA NUNES	78,00
5	JOSE RESPLANDE DA SILVA	76,00
6	WESLEY BANDEIRA PINHEIRO	76,00
7	RAIMUNDO NONATO ALVES VIDAL	76,00
8	DANILO PEREIRA PIRES	76,00
9	ELIASIBE FERREIRA ROSA	76,00
10	WAGNER BRITO DE ARAUJO	74,00
11	DONIZETE DA SILVA ALMEIDA	74,00
12	ANA CAROLINE CASTRO BARBOSA	74,00
13	CELIO CUNHA SANTOS	74,00
14	ELIOMAR RIBEIRO MARTINS	74,00
15	JAIRO PEREIRA BRITO	74,00
16	EDVALDO MACHADO DA SILVEIRA	74,00
17	CLEONICE DE SOUZA D'ABADIA	74,00
18	ODILON ANDRADE FILHO	74,00
19	LUANA RAQUEL COSTA PORTO	74,00
20	DANNIELY ROSA DE SOUZA	74,00
21	ELVIRA MARIA ALVES DA LUZ	74,00
22	WANESSA CARDOSO BERNARDES	74,00
23	MATEUS HENRIQUE CRUZ MOREIRA	74,00
24	EUGENIO JOSE GIOPPO NUNES	74,00
25	MARCIA ALVES DA LUZ	74,00
26	ERICE KATRINNY SOARES ALVES	74,00
27	ROBERTO FERREIRA PINHEIRO	74,00
28	MARCELO OLIVEIRA DE FRANÇA	74,00
29	NARA LYGIA SILVA TEIXEIRA	74,00
30	ANIZIO DE ARAUJO COSTA NETO	74,00
31	REJANE SILVA SOUSA	74,00
32	EDGARD OLIVEIRA DOS SANTOS	74,00
33	GEOVANA PEREIRA DA SILVA	72,00
34	WALBER MOURA GOMES	72,00
35	TATIANE FERREIRA DE SOUZA	72,00
36	MARIA LÚCIA DA COSTA	72,00
37	OSMAN RIBEIRO CORADO	72,00
38	ALIANE ANDREIA SOARES DE OLIVEIRA TORRES	72,00
39	BELSAZAR DA SILVA FROTA	72,00
40	VILMAR OLIVEIRA SOUSA	72,00
41	ELZIVAN DE ARAUJO MARTINS	72,00
42	GARDÊNIA DIAS DOS SANTOS	72,00
43	WAGNO BARBOSA DE OLIVEIRA	72,00
44	SANSÃO JOSE BOTELHO JUNIOR	72,00
45	FERNANDO SOUZA DE AZEVEDO	72,00
46	JOSÉ IVAN ALVES BARRROS	72,00
47	ALDNEY MOREIRA SOUSA	72,00
48	ADRIANO XAVIER DE OLIVEIRA	72,00
49	ANA OLGA PEREIRA DA CRUZ	72,00
50	ANYKELLY SILVA NONATO	72,00
51	SAMUEL SOARES DE ALMEIDA	72,00
52	VALERIA COSTA TAVARES	72,00
53	FRANCINEURA DE LIMA MILHOMEM	72,00
54	JANAINÉ VIRGINIA NOLETO	72,00
55	GERALDO BORGES NOGUEIRA	72,00
56	EDINALDO PEREIRA ARAUJO	72,00
57	JOÃO MARTINS DOS SANTOS FILHO	72,00
58	CARLA RAFAELA RODRIGUES DOS SANTOS	72,00
59	CLAUDIO BAIA PEREIRA	72,00
60	BELZINEIDE RIBEIRO RAMOS	72,00



Assinado de forma digital por PALMAS PREFEITURA MUNICIPAL
DN: c=BR, o=PALMAS PREFEITURA MUNICIPAL, ou=PALMAS, ou=TO, ou=ICP-Brasil, ou=Assinador, Certificador SERPROAC
Médio, Sou o autor deste documento
Localização: Palmas - Tocantins
Data: 2010.07.23 12:32:15 -03'00'

Documento assinado digitalmente conforme MP nº 2.200-2 de 24/08/2001, que institui a Infraestrutura de Chaves Públicas Brasileira - ICP-Brasil.

61	YGUARAN RODRIGUES REIS	72,00	122	EDDIE LAWSON RIBEIRO MARTINS	70,00
62	NAYARA GUALBERTO CARDOSO	72,00	123	IVANEIDE FRANCISCA DA COSTA	68,00
63	CRISTIANE TELLES DE SOUZA RIBEIRO	72,00	124	ROSILETE PEREIRA DE BRITO	68,00
64	WELDON SILVA DE CASTRO	72,00	125	MARIA REGINA DA SILVA RODRIGUES	68,00
65	RICARDO CUNHA DOS SANTOS	72,00	126	CRISTINA FOPMIGA	68,00
66	EDUARDO DA CONCEICAO	70,00	127	DAYANA ALVES DE SOUSA	68,00
67	MARIA EKE DE OLIVEIRA	70,00	128	ELIENE JUSTINIANO DAS NEVES	68,00
68	HOSANIAS DA SILVA ROSA	70,00	129	JACIRENE NEIVA SOARES	68,00
69	LEANI RODRIGUES MACIEL	70,00	130	LUANA LOPES DE SOUSA	68,00
70	MARCIA DA LUZ FREITAS	70,00	131	REIJANE DE JESUS FERNANDES DOS REIS	68,00
71	ROSILDA MELO MARTINS	70,00	132	EDIVANE ROCHA MIRANDA	68,00
72	LEIDIANE BORGES DA SILVA	70,00	133	JULINELDO DA ROCHA SOUSA	68,00
73	DAYANNE RODRIGUES PAIVA	70,00	134	JAILK PEREIRA SANTOS	68,00
74	MARA BARROS CARNEIRO	70,00	135	LUIZ ANDRÉ MARÇAL	68,00
75	MARINALVA DA SILVA BRITO LEMOS	70,00	136	FERNANDO JOSÉ DE SOUZA	68,00
76	JUNIA CERQUEIRA MARTINS	70,00	137	COSME ANDRÉ TEIXEIRA LIMA	68,00
77	THYAGO RUSSEL MARQUES	70,00	138	MARINETE QUISSIANE LOPES DA LUZ	68,00
78	MARIA DAS GRAÇAS ALEXANDRE DA SILVA	70,00	139	ROSINEIDE PEREIRA DE CARVALHO TITO	68,00
79	ARELY LACERDA RODRIGUES	70,00	140	ADEANE PEREIRA DA SILVA MENDES	68,00
80	ENRIBERGUISON MORAES BATALHA	70,00	141	MARIA DE NAZARÉ MIRANDA DOS SANTOS	68,00
81	MARIZE SOUZA PINTO ALVES CORRÉA	70,00	142	KARITA MARIANO MACIEL FREIRE	68,00
82	JESUS GOMES DA SILVA	70,00	143	WRISLHA RODRIGUES LOPES	68,00
83	DIANA MARIA PEREIRA BRITO	70,00	144	PEDRO DE ALCANTARA FARIAS DE SOUSA	68,00
84	RAQUEL DE AGUIAR DUTRA	70,00	145	MARINÉZ BARBOSA GAMA	68,00
85	LAURECY FERREIRA DA SILVA	70,00	146	ROSIMEIRE FERREIRA DE MELO	68,00
86	ANDRA ALVES DOS SANTOS	70,00	147	ELIZABETH ALVES SAMPAIO	68,00
87	GISLANE CARVALHO DA SILVA CALDAS	70,00	148	SILVANIA ARSEGO	68,00
88	MARIA EUNICE TEIXEIRA CHAVES BISPO	70,00	149	MARIA CICERA CORREIA LEITE	68,00
89	JANIO SANTOS DA SILVA	70,00	150	CARLOS EDUARDO MOREIRA DA SILVA	68,00
90	JULIANA FEITOSA GOMES	70,00	151	ROZANGELA MARQUES COSTA	68,00
91	ROSILENE DA COSTA PORTO	70,00	152	HERINEYDE BATISTA CARDOSO	68,00
92	ELIENE MARTINS LOPES	70,00	153	RAPHAEL SOARES DA CRUZ	68,00
93	IÉDA CARDOSO DOS SANTOS	70,00	154	IRAILDES SOUZA CAMPOS	68,00
94	JAILMA PEREIRA DA CRUZ MARTINS	70,00	155	RENATA SOARES SILVA	68,00
95	GLEICIANE BATISTA DA SILVA	70,00	156	MARCUS PAULO ANDRADE TAVARES	68,00
96	JOAQUIM JOSE DE ALMEIDA NETO	70,00	157	MARCIO LOPES FERREIRA	68,00
97	EVANDRO BALBINO MENEZES	70,00	158	ELIDA MAYARA DA SILVA MALHÃO	68,00
98	KEITIANE MORAIS XAVIER	70,00	159	GENILDA LIMA DE ARAUJO	68,00
99	TELMA PEREIRA DA GLORIA	70,00	160	DEUSANIRA FERREIRA BATISTA DE CARVALHO	68,00
100	RAIANE SILVA ARRUDA	70,00	161	MARIA DAS DORES PEREIRA	68,00
101	YARLLA MARTINS GONÇALVES SILVA	70,00	162	MARIA JOSE DOURADO MESQUITA	68,00
102	RANYERE ALVES LUZ	70,00	163	LIVIA CRISTINA DOS SANTOS COSTA	68,00
103	SINAI AGUIAR GALVÃO	70,00	164	LAZARA MENCES DOS SANTOS	68,00
104	MAURIZA FERREIRA COUTO	70,00	165	MARIA DO SOCORRO CHAVES DA ROCHA	68,00
105	OSMAR ALVES DE OLIVEIRA	70,00	166	JOSINEIDE PEREIRA MOURA	68,00
106	AURICELIA PEREIRA DOS SANTOS E SILVA	70,00	167	SUELY COSTA DE OLIVEIRA	68,00
107	LEANDRO CARVALHO RODRIGUES	70,00	168	FABIANE SOUZA CORREA	68,00
108	GERIVALDO SILVA DE SOUZA	70,00	169	APARECIDO SILVA SANTOS	68,00
109	UIILSON CARVALHO DE BARROS	70,00	170	FRANCISCO DA SILVA COSTA	68,00
110	VICENTE ELIAS DE MACEDO JUNIOR	70,00	171	ANGELA MARIA SOUSA DE OLIVEIRA	68,00
111	SHIRLAY CROMWELL E SOUSA	70,00	172	MARIA DOS REIS PEREIRA DA SILVA	68,00
112	CLAUDINEY PEREIRA DA CRUZ	70,00	173	IARLLA ALMEIDA BRANCO	68,00
113	MARIO ALVES DA SILVA	70,00	174	JANAINA NASCIMENTO CONCEICAO	68,00
114	JOSE VALDIMAR RODRIGUES LEMOS	70,00	175	ANDREIA ANDRADE SANTOS	68,00
115	ANDRE LUIZ SOARES DE OLIVEIRA	70,00	176	NATANAEL MELOQUIADES DOS SANTOS	68,00
116	EUNICE PONTE ARAUJO	70,00	177	FLÁVIO MARQUES DE SOUZA	68,00
117	MARIA BRANDÃO SOUZA VIEIRA	70,00	178	VALDEMAR FERREIRA DA SILVA	68,00
118	WELLIGTON ESTEVÃO DA SILVA	70,00	179	SILVANA ARAUJO ALMEIDA	68,00
119	HAROLDO EMERSON PEREIRA DA CRUZ	70,00	180	ANTONIA RIBEIRO MARINHO ROCHA	68,00
120	NISLAN DE SOUZA CERQUEIRA	70,00	181	ADRIANA MARTINS DA SILVA ARAUJO	68,00
121	ANDRÉ LUIZ XAVIER MENDANHA	70,00	182	MARIA APARECIDA MENDES DOS SANTOS	68,00

PREFEITURA MUNICIPAL DE PALMAS

ESTADO DO TOCANTINS

SECRETARIA MUNICIPAL DE GOVERNO

DIÁRIO OFICIAL DO MUNICÍPIO DE PALMAS

RAUL DE JESUS LUSTOSA FILHO
Prefeito de Palmas

IDERLAN SALES DE BRITO
Diretor do Diário Oficial

IVORY DE LIRA AGUIAR CUNHA
Secretário Municipal de Governo

LUCCAS DANIEL SOUZA PAIVA
Gerente de Editoração e Publicação Eletrônica

CAROLINA SANTOS DE SOUSA
Gerente de Revisão e Administração

<http://www.palmas.to.gov.br/diariooficial>
 582 Sul - Avenida NS 02 - Paço Municipal - CEP: 77021-900
 Palmas - TO
 CNPJ: 24.851.511/0001-85
 Fone: (63) 2111-2507

TÂNIA MARIA RAMOS DOS SANTOS;
ZELY BEZERRA DO NASCIMENTO SOUZA.

Palmas, aos 19 dias do mês de julho de 2010, 22º ano da criação de Palmas.

RAUL FILHO
Prefeito de Palmas

Secretaria Municipal de Planejamento e Gestão

COORDENADORIA GERAL DE LICITAÇÃO

AVISO DO RESULTADO DO CONVITE Nº 026/2010

Prefeitura Municipal de Palmas
Coordenadoria Geral de Licitação
Órgão Solicitante: Secretaria Municipal da Agricultura e Desenvolvimento Rural.
CONVITE: 026/2010
Processo: 8.661/2010
Objeto: Serviço de Reforma
Data e Hora do Certame: 15/07/2010 – 15h00min
Empresa Vencedora: N. P. DE A. DIAS-ME
CPF/CNPJ: 08.950.790/0001-88 **Valor:** 22.836,00
Empresa Vencedora: GILVAN FRANCISCO RIBEIRO
CPF/CNPJ: 05.978.142/0001-41 **Valor:** 1.214,40
Membro 4º: Divino Cardoso
Palmas-TO, 22 de julho de 2010.

AVISO DE LICITAÇÃO PREGÃO NA FORMA PRESENCIAL Nº 142/2010

A Prefeitura de Palmas-TO, através da Coordenadoria Geral de Licitação, torna público que fará realizar, na sala de reuniões da Coordenadoria Geral de Licitação, localizada a Avenida Teotônio Segurado, 402 Sul, Conj. 01, Lts. 08/09 comunica aos interessados da abertura seguinte certame: **Pregão Presencial nº. 142/2010**
Tipo: Menor Preço por Item. Que tem como objeto a Contratação de empresa especializada em fornecimento de refeições, conforme especificação do Edital, anexo Termo de Referência, de interesse da Secretaria Municipal de Desenvolvimento Social, Trabalho e Emprego, do processo administrativo sob o número 7.265/2010, da data de abertura do certame para o dia 05 de agosto de 2010 às 10:00hs. O Edital poderá ser examinado pelos interessados no endereço acima, a partir desta data, em horário das 12h00min às 18h00min, ou retirado mediante recolhimento de custos. Maiores informações poderão ser obtidas no local ou pelos fones (63) 2111-8031/8035.

Palmas, 22 de julho de 2010.

Joelma Gorete C. de Oliveira
Pregoeira

AVISO DE LICITAÇÃO PREGÃO NA FORMA PRESENCIAL Nº 143/2010

A Prefeitura de Palmas-TO, através da Coordenadoria Geral de Licitação, torna público que fará realizar, na sala de reuniões da Coordenadoria Geral de Licitação, localizada a Avenida Teotônio Segurado, 402 Sul, Conj. 01, Lts. 08/09 comunica aos interessados da abertura seguinte certame: **Pregão Presencial para Registro de Preços nº. 143/2010**
Tipo: Menor Preço por Item. Que tem como objeto a Contratação de empresa especializada em fornecimento de refeições, conforme especificação do Edital, anexo Termo de Referência, de interesse da Secretaria Municipal de Saúde, do processo administrativo sob o número 22.533/2010, da data de abertura do certame para o dia 05 de agosto de 2010 às 14:00hs. O Edital poderá ser examinado pelos interessados no endereço acima, a partir desta data, em horário das 12h00min às

18h00min, ou retirado mediante recolhimento de custos. Maiores informações poderão ser obtidas no local ou pelos fones (63) 2111-8031/8035.

Palmas, 22 de julho de 2010.

Joelma Gorete C. de Oliveira
Pregoeira

Fundação Cultural de Palmas

EXTRATO DO CONTRATO DE PRESTAÇÃO DE SERVIÇOS Nº 524/2010

ESPÉCIE: CONTRATO DE PRESTAÇÃO DE SERVIÇOS
CONTRATANTE: MUNICÍPIO DE PALMAS
CONTRATADO: BRENNO JADVAS SOARES FERREIRA
OBJETO: Prestação de serviço como Instrutor(a) do Centro de Criatividade, com atuação na área de Teatro.
VALOR: R\$ 18.200,00 (dezoito mil e duzentos reais), com pagamento mensal de R\$ 2.600,00 (dois mil e seiscentos reais).
VIGÊNCIA: A partir da data de sua assinatura até 31/12/2010
BASE LEGAL: Processo nº 20000/2010, nos termos da Lei nº. 8.666/93.
RECURSOS: UO: 6401, Classificação Funcional: 13.128.0128.2.903, Natureza da Despesa: 33.90.48, Vínculo: 0010.00.199, conforme NE 007016.

EXTRATO DO CONTRATO DE PRESTAÇÃO DE SERVIÇOS Nº 525/2010

ESPÉCIE: CONTRATO DE PRESTAÇÃO DE SERVIÇOS
CONTRATANTE: MUNICÍPIO DE PALMAS
CONTRATADO: JULIANO GOMES NEVES
OBJETO: Prestação de serviço como Instrutor(a) do Centro de Criatividade, com atuação na área de Teatro.
VALOR: R\$ 18.200,00 (dezoito mil e duzentos reais), com pagamento mensal de R\$ 2.600,00 (dois mil e seiscentos reais).
VIGÊNCIA: A partir da data de sua assinatura até 31/12/2010
BASE LEGAL: Processo nº 20002/2010, nos termos da Lei nº. 8.666/93.
RECURSOS: UO: 6401, Classificação Funcional: 13.128.0128.2.903, Natureza da Despesa: 33.90.48, Vínculo: 0010.00.199, conforme NE 007017.



DIÁRIO OFICIAL DO MUNICÍPIO DE PALMAS

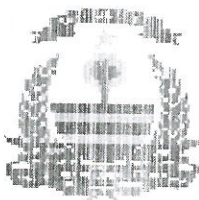

Recebi
05/08/10
Alexandro

Prefeitura Municipal de Palmas
Secretaria Municipal da Educação

DECLARAÇÃO DE INÍCIO DE ATIVIDADE (CONCURSADA-2010)

Declaro, para fins de comprovação e inclusão em Folha de Pagamento junto à Secretaria de Planejamento e Gestão, que o(a) servidor(a) abaixo qualificado(a) entrou em pleno exercício de suas funções.

33836

Nome Luana Lopes de Sousa	C.P.F: 954.100.153-04
Cargo: Agente Administrativo Educacional	Função: Agente Administrativo Educacional
Órgão: Secretaria Municipal da Educação	Data do Exercício: 02/08/2010
Descrição do Setor de Lotação: Cmei Pequeno Príncipe	Código do Setor: 29.03.19.00
Dotação Orçamentária 03.2900.12.365.0069.2393	Centro de Custo de Contabilização (Folha da Prefeitura) código: 29.23.93.06

Diretoria de Recursos Humanos-DIREH
Divisão de Cadastro - DICAD
Atentado em: 12/08/2010
Servidor(a) Responsável

Palmas, 04 de agosto de 2010.

Marília do Socorro Amaral Mascarenhas
Diretora de Organização Escolar



PREFEITURA MUNICIPAL DE PALMAS
SECRETARIA DE PLANEJAMENTO E GESTÃO

**DECLARAÇÃO QUANTO AO EXERCÍCIO OU NÃO DE OUTRO
CARGO, EMPREGO OU FUNÇÃO PÚBLICA.**

Declaro, junto ao município de Palmas - Tocantins, com base no que dispõe o § 2º, do art. 13, da Lei Complementar nº. 008/99, de 16 de novembro de 1999, Estatuto dos Servidores Públicos da Administração Direta e Indireta dos Poderes do Município de Palmas, sob pena de responsabilidade, que:

Não exerço, nem me encontro em disponibilidade, em gozo de aposentadoria, em licença para tratar de interesse particular ou suspensão contratual, nem ocupo nenhum outro cargo, emprego ou função pública neste Estado ou nos seus Municípios, na União, no Distrito Federal, em outro Estado da Federação ou seus Municípios, abrangendo a Administração Direta e Indireta.

Exerço cargo, emprego ou função pública; Encontro-me em disponibilidade, em gozo de aposentadoria, em licença para tratar de interesse particular ou suspensão contratual no cargo, emprego ou função pública mencionados abaixo:

Cargo/Emprego/Função	Órgão	Município	Carga Horária (semanal)	Turno

Palmas, 30/07/2010

Luana Lopes de Souza
Assinatura por extenso

REPÚBLICA FEDERATIVA DO BRASIL

ESTADO DO MARANHÃO
SECRETARIA DE ESTADO DA JUSTIÇA E SEGURANÇA PÚBLICA
INSTITUTO DE IDENTIFICAÇÃO

P-172



POLEGAR DIREITO



ASSINATURA DO TITULAR

Luana Lopes de Souza

CARTEIRA DE IDENTIDADE

VALIDA EM TODO O TERRITÓRIO NACIONAL

REGISTRO GERAL 112198799-8 DATA DE EXPEDIÇÃO 05/03/1999

NOME LUANA LOPES DE SOUZA

FILIAÇÃO JOAO DE SOUZA E MARIA LOPES DE SOUZA

NATURALIDADE MONCAO-MA DATA DE NASCIMENTO 14/04/1982

DOC ORIGEM NASC..N.30384 FLS.112/V LIV..44

CPF *****-***
Orlando Trindade Arouche
 São Luís-MA
 P-172

ASSINATURA DO DIRETOR

VIA-01

LEI N.º 7.118 DE 29/08/83

Cartão de uso pessoal e intransferível.
Deve ser apresentado junto com um documento de identidade

Emissão
DEZ/2000

 CORREIOS
www.correios.com.br

MINISTÉRIO DA FAZENDA
Secretaria da Receita Federal

CPF
Cadastro de Pessoas Físicas

Número de Inscrição
954.100.153-04

Nome
LUANA LOPES DE SOUZA

Nascimento
14/04/1982



REPÚBLICA FEDERATIVA DO BRASIL

TÍTULO ELEITORAL

NOME DO ELEITOR
LUANA LOPES DE SOUZA

DATA DE NASCIMENTO 14/04/1982 Nº INSCRIÇÃO 0378 6980 1198 D.V. 029 ZONA 0119 SEÇÃO

MUNICÍPIO / UF PALMAS/TO DATA DE EMISSÃO 02/02/2007

JUIZ ELEITORAL

VALIDO SOMENTE COM MARCA D'ÁGUA DA JUSTIÇA ELEITORAL

REPÚBLICA FEDERATIVA DO BRASIL

POLEGAR DIREITO

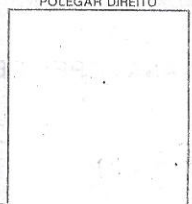

Luana Lopes de Souza

ASSINATURA OU IMPRESSÃO DIGITAL DO ELEITOR

VALIDO SOMENTE COM MARCA D'ÁGUA DA JUSTIÇA ELEITORAL

COMPROVANTE DE VOTAÇÃO - ELEIÇÕES MUNICIPAIS
1º TURNO - 05/10/2008

LUANA LOPES DE SOUZA

Inscrição: 0378 6980 1198
NASC: 14/04/1982 ZONA: 0029 SEÇÃO: 0119

Município de Palmas
AUTENTICAÇÃO
Apresenta cópia conforme com o original
TO 02/08/2010
Elivete
Assistente Administrativo
Mat 14.256



JUSTIÇA ELEITORAL
29ª ZONA ELEITORAL DE PALMAS - TO
104 NORTE, RUA NE 01, LOTE 32 Telefone 63 32191700

Certidão

Certifico que, de acordo com os assentamentos do Cadastro Eleitoral e com o que dispõe a Res.-TSE nº 21.823/2004, a eleitora abaixo qualificada está quite com a Justiça Eleitoral na presente data .

Eleitora: LUANA LOPES DE SOUZA
Inscrição: 037869801198 Zona: 29 Seção: 119
Município: 73440 - PALMAS UF: TO
Data de nascimento: 14/04/1982 Domiciliada desde: 02/02/2007
Filiação: MARIA LOPES DE SOUZA
 JOAO DE SOUZA
Ocupação declarada pela eleitora:
ESTUDANTE, BOLSISTA, ESTAGIÁRIO E ASSEMELHADOS
Endereço: 307 NORTE AL 25 LT 33 PLANO DIRETOR SUL
CEP: 77000000 Telefone: 99775285

Em 5 de julho de 2010.

JOSÉ RIBAMAR MOURA VALE JÚNIOR

Jose Ribama Moura Vale Júnior
Auxiliar de Cartório
Mat 30925555

Res.-TSE nº 21.823/2004:

"O conceito de quiteação eleitoral reúne a plenitude do gozo dos direitos políticos, o regular exercício do voto, salvo quando facultativo, o atendimento a convocações da Justiça Eleitoral para auxiliar os trabalhos relativos ao pleito, a inexistência de multas aplicadas, em caráter definitivo, pela Justiça Eleitoral e não remetidas, excetuadas as anistias legais, e a regular prestação de contas de campanha eleitoral, quando se tratar de candidatos."

A plenitude do gozo de direitos políticos decorre da inoccorrência de perda de nacionalidade; cancelamento de naturalização por sentença transitada em julgado; interdição por incapacidade civil absoluta; condenação criminal transitada em julgado, enquanto durarem seus efeitos; recusa de cumprir obrigação a todos imposta ou prestação alternativa; condenação por improbidade administrativa; conscrição; inelegibilidade; e opção, em Portugal, pelo estatuto da igualdade.



Prefeitura Municipal de Palmas
AUTENTICAÇÃO
 Apresente cópia com esta com o original
 Palmas-TO **02/10/2010**

Cláudio Alves de Souza
 Assistente Administrativo
 Mat. 14.252

Edinete José. Bez. Lenta e Silva net

Estabelecimento - Turno



SECRETARIA MUNICIPAL DE SENADOR LA ROCQUE - MARANHÃO
DEPARTAMENTO DE ENSINO DO 1º GRAU

Certificado

O DIRETOR DO DEPARTAMENTO DE ENSINO DO 1º GRAU no uso de suas atribuições Legais confere o presente Certificado de Conclusão da 8ª série do 1º grau a aluna Luciana Lopes de Souza filha de João de Souza e de Marcia Lopes de Souza nascido em 14 de abril de 1982 no município de Monção Estado do Maranhão

Senador La Rocque - MA, 03 de Janeiro de 19 2009

Acir do Brasil
 Diretor do Departamento de Ensino do 1º Grau

Maria do Rosário Sá Crato

Diretor do Estabelecimento

SECRETARIA DE EDUCAÇÃO
 IMPERATRIZ - MA

Ana Bráulima de Jesus Sousa
 DIRETORA DE ENSINO DO 1º GRAU
 IMPERATRIZ - MA



Gerência de Desenvolvimento Humano
Diretoria de Educação de Imperatriz
Conferido em 04/01/2000
Jesum Batista
Funcionário Responsável

FICHA DE HISTÓRICO ESCOLAR

ENSINO DE 1º GRAU

Nome do aluno Luana Lopes de Souza

Natural de Monção

Estado de Maranhão

14 de Abril de 1982

João de Souza

Maria Lopes de Souza

GERÊNCIA DE DESENVOLVIMENTO HUMANO
DREI
Diretoria de Educação de Imperatriz
Toda Conferido as médias finais constantes deste documento referente aos estudos de Ensino Fundamental
Declaramos sua regularidade.
Imperatriz, 04/01/2000
Mariano do Brasil
Mário Rêgo da Silva
DIRETORA DE EDUCAÇÃO
MAT. 0629273-5
IMPERATRIZ - MA

NOME DO ESTABELECIMENTO	<u>Escola Presidente Costa e Silva</u>
ENDEREÇO COMPLETO	<u>Rua Bom Jardim 510</u>
NOME DA ENTIDADE MATENEDORA	<u>Secretaria Municipal de Educação</u>
Nº, DATA, ATO DO PODER PÚBLICO E ÓRGÃO QUE AUTORIZOU OU RECOLHEU O FUNCIONAMENTO DO ESTABELECIMENTO	

OBSERVAÇÕES:

Prefeitura Municipal de Palma
AUTENTICAÇÃO
A presente cópia confere com o original
Palmas - TO 02/08/2010
Cláudia Alves de Souza
Assistente Administrativo
Mat. 14.256

Expedida em 03 de Janeiro de 2000

Ana Francelina de Jesus Sousa
DIRETOR

Ana Francelina de Jesus Sousa
MAT. 01165 PORT. 005/97
DIRETORA AUT. 183/2000-S18

Emissão: 13/07/2010

Apresentação: 14/07/2010

Nota Fiscal/Fatura de Energia Elétrica - Série Única - 000.150.633 FAT - 05-2010333537162-20

LUANA LOPES DE SOUZA

QDR 307 N ALAMEDA 25,
Compl.: N 33 (QI 28 LT.21) CS. 01
Bairro.: ST NOROESTE
CEP: 77001-396 PALMAS
CNPJ/CPF: 95410015304
NSCRIPTION ESTADUAL:
Classificação: RESIDENCIAL-MONOFASICO
Tensão Nominal ou Contratada(V): 220
Limites adequados de tensão(V): 201 a 231
Grupo de Tensão: B Tipo de Tarifa: BAIXA RENDA

**Seu número
Identidade Consumidora - UC**

9277749

Dados da Leitura

Leitura anterior: 10/06/2010
Leitura atual: 12/07/2010
Próxima leitura: 11/08/2010

Dados de Medição

Equipamento: 2003023404
Unidade de medida: kWh
Origem da Leitura atual: Lida
Leitura atual (em 12/07/2010): 412
Leitura anterior (em 10/06/2010): 348
Consumo medido no mês: 64
Consumo faturado no mês: 64
Número de dias faturados: 32
Consumo médio diário: 2,00
Constante de Faturamento: 1
Fator de potência: 0,79

Histórico de Consumo de Energia Elétrica - kWh

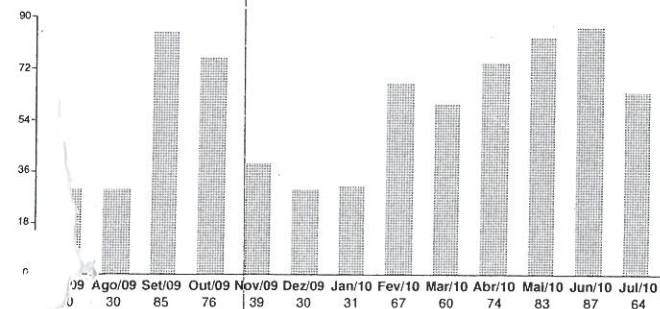

MÉDIA DOS 3 ÚLTIMOS CONSUMOS DE ENERGIA: 78,00 kWh

Observações:

ARTIR 01/07/10, A CONTA DE LUZ NÃO PODERÁ SER PAGA POR MEIO DE CHEQUE.
DEF. TAR. SOCIAL RES 246/02 R\$ 13,52 E ISENTO REC.TAR.EXTRA RES 091/01

SE NÃO EFETUE O PAGAMENTO DE SUA CONTA DE LUZ, APÓS O 15º DIA DO VENCIMENTO, VOCÊ ESTÁ SUJEITO A INCLUSÃO NO SPC E SERASA.

Reservado ao Fisco Período Fiscal: 13/07/2010
D40E.D9F5.502F.BC4C.4959.66E3.94AD.FEC8

Consumo	Valor até o vencimento
64 kWh	R\$ 15,39

Fatura do mês	Vencimento
07/2010	21/07/2010

Valores Faturados

Descrição	Qtd-Faturada	Tarifa s/ICMS	Valor(R\$)
Consumo	30	0,133706	4,01
Consumo	34	0,229200	7,79
Valor do Pis			0,16
Valor do Cofins			0,74
Valor do Icms			0,00
Total - Preço (1)			12,70

Outros Lançamentos, Cobranças e Serviços Autorizados

Item	Valor(R\$)
Cip-Contrib de Ilum Pub	3,14
Cred Viol Meta Cont	-0,45
Total - Outros (2)	2,69

Prefeitura Municipal de Palmas
AUTENTICAÇÃO
A presente cópia confere com o original
Palmas-TO 02/08/2010
Cláudio Alves de Souza
Assistente Administrativo
Mat. 14.155

Total (1) + (2) R\$ 15,39

Composição do Preço (Art. 31, Resolução 166/2005)

Item	Valor (R\$)
Distribuição	5,98
Enc. Setoriais	0,50
Energia	4,94
Transmissão	0,38
Tributos	0,90
Soma Demonstrativo	12,70

Composição do ICMS

Base de Cálculo(R\$)	0,00	Alíquota(%)	,00%	Valor(R\$)	0,00
----------------------	------	-------------	------	------------	------

Para pagamentos após o vencimento será cobrada multa de 2% acrescido de juros de 0,0333% por dia de atraso e atualização monetária com base no IGP-M, conforme Lei nº 10.438/02, a ser cobrada na próxima conta.



TERMO DE POSSE

Nos termos do art. 13 da Lei Complementar nº 008, de 16 de novembro de 1999, a Prefeitura Municipal de Palmas através de seu representante legal, investe em cargo público municipal o (a) servidor (a) abaixo qualificado no cargo e condições a seguir especificado.

Da Nomeação e Posse:

Decreto	22/07/2010
Decreto	02/08/2010
Cargo Investido:	Caráter: Efetivo (X) Comissão ()
Secretaria:	SECRETARIA MUNICIPAL DE EDUCAÇÃO
Cargo Investido:	AGENTE ADMINISTRATIVO EDUCACIONAL

Dados do Empossado

Nome Completo	LUIANA LOPES DE SOUZA		
Sexo	Feminino ()	Masculino (X)	
Nome da Mãe	MARIA LOPES DE SOUZA		
Nome do Pai	JOÃO DE SOUZA		
Carteira de Identidade nº	Orgão Expedidor	SSP	
112198799-8	MA		
PI/PASEP	UF	Data de Emissão	
XXXXXXX	MA	05/03/1999	
Naturalidade	Título	Data de Emissão	Zona
MONCAO - MA	0378.6980.1198	02/02/2007	029
Nacionalidade	Certificado Militar	Região	UF
BRASILEIRA	XXXXXXXXXX	XXXXXXXXXX	UF
Grau de Instrução	Pós-Graduação	Telefone	
ENSINO FUNDAMENTAL	XXXXXXXXXX	3224-7751/8472-9767	
Endereço Completo	307 NORTE AL 25 N 33 CS 01		
Assinaturas			
Empossado:	LUIANA LOPES DE SOUZA		
Servidor Responsável pela Posse:	LUIANA LOPES DE SOUZA		
Empossante:	MUELLE OLIVEIRA DE SOUZA Chefe de Gabinete Port. Nº 018/09 de 08/05/2009		

AMY LOUSA ALONSO B. OLIVEIRA
Assist. Administrativo-Mat. 1.3078
Prefeitura Municipal de Palmas





TRIBUNAL DE CONTAS DO ESTADO DO TOCANTINS

A(s) assinatura(s) abaixo garante(m) a autenticidade/validade deste documento.

EDIMILSON LACERDA LOPES

Cargo: COORDENADOR(A) - Matrícula: 236373

Código de Autenticação: 3e7a45b7c0426682ac8bbae5151e1c09 - 09/08/2018 15:03:51